

IBERO Educación
Continua
PUEBLA

Diplomado
presencial

**Teología para una
Praxis Humana y Cristiana**

Inicio 12 de febrero

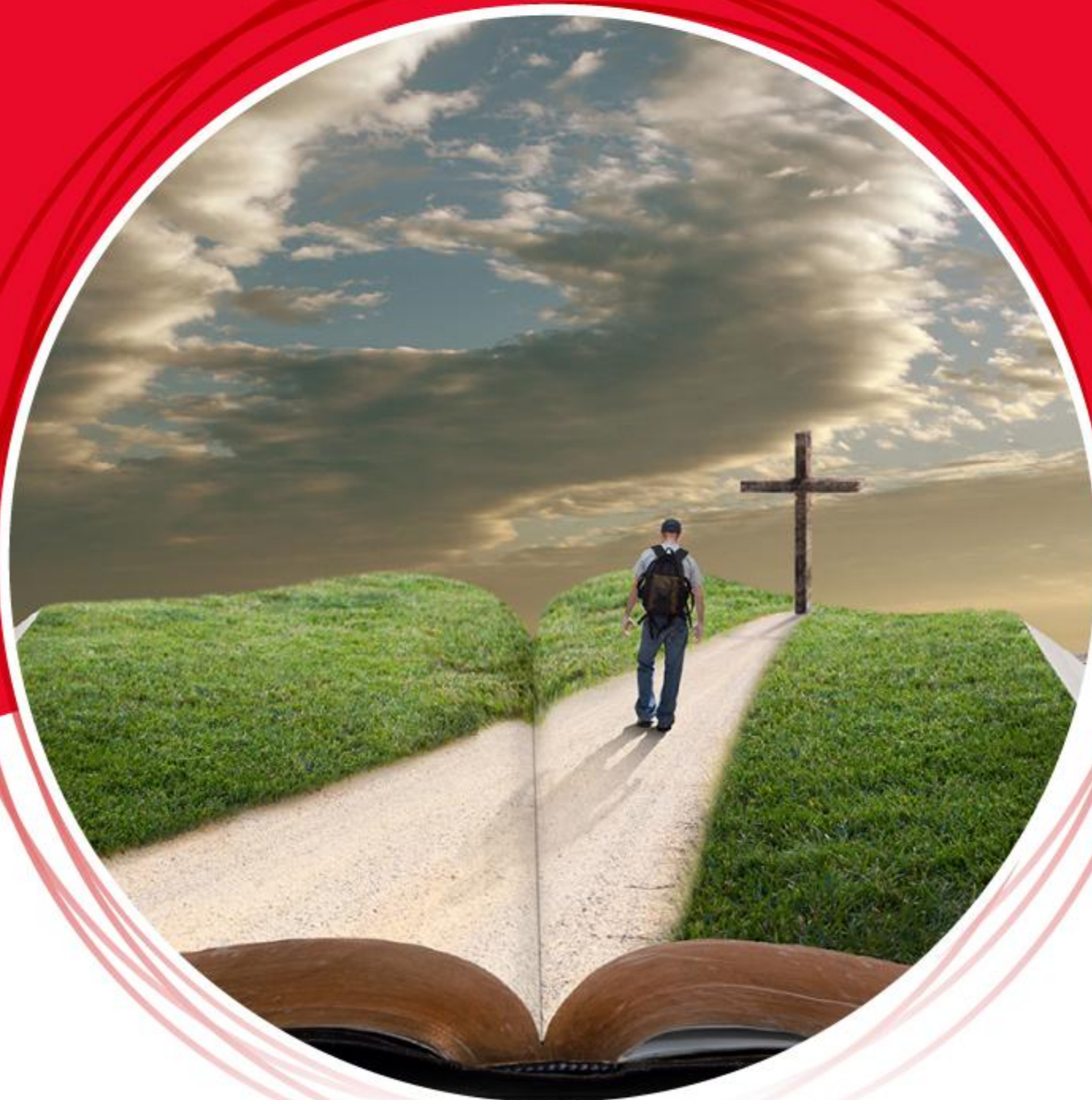

MEJORAR EL MUNDO ES POSIBLE

Estudios sin RVOE ante la SEP, en cumplimiento del artículo 150 de la Ley General de Educación.

Objetivo general:

Construir una mirada teológica que atienda los desafíos del mundo actual y los problemas religiosos y éticos, mediante el análisis y explicación de la experiencia cristiana de fe y las diferentes posturas teológicas, en favor de la justicia social, la paz y el respeto al medioambiente.

Beneficios:

- Obtendrás los conceptos básicos y necesarios para comprender, de manera académica, reflexiva, simbólica y profunda los fundamentos de la fe cristiana, la espiritualidad ignaciana y su praxis; con ello, contarás con los elementos necesarios para fortalecer tu seguimiento cristiano en el mundo actual.

 **Inicia**

12 de febrero
de 2026

 **Cierre**

19 de noviembre
de 2026

 **Horario**

Martes y jueves
de 18:00 a 21:00
horas

 **Horas**

201

 **Inversión**

\$10,500.00 m. n.
10 pagos de \$1,050.00 m. n.

Fecha límite de inscripción: 11 de febrero de 2026





Dirigido a:

Todo cristiano/católico que quiera conocer y profundizar sobre su fe.

Toda persona que quiera conocer los elementos básicos de la experiencia y fe cristiana.

Competencias previas:

- Experiencia de fe.
- Apertura teológica paradigmática.
- Capacidad de escucha.
- Capacidad de síntesis.
- Trabajo colaborativo.

Todo programa de Educación Continua debe aportar a la misión de formar personas libres, conscientes, competentes y comprometidas para y con los demás; generar conocimiento sustentado en su excelencia académica y humana, en diálogo con las distintas realidades en las que está inmersa, para contribuir a la construcción de un mundo mejor.

Este programa te formará en las siguientes dimensiones:



- **Intelectual:** Desarrollo integral del alumnado tras la reflexión académica, espiritual y simbólica de los fundamentos de la fe cristiana, la espiritualidad ignaciana y su praxis, para que cada uno descubra en dónde se siente invitado a servir para proponer estrategias de respuesta a problemáticas socioculturales y ético-religiosas desde la propuesta teológica del diplomado.



- **Cognitiva:** Se desarrollarán diversos abordajes de teología, religión, fe, creencia y discernimiento espiritual que llevarán al alumno a romper, cambiar o resignificar paradigmas de la praxis humana y cristiana. Practicando el manejo, interpretación y oración con la Biblia, discernimiento espiritual y criterios de elección desde la ética cristiana y el manejo de los principios ignacianos como clave para plantear correctamente el discernimiento de las problemáticas actuales.



- **Espiritual:** Pasar de una fe heredada a una fe adulta a partir del conocimiento, experiencia, reflexión, discernimiento y acción tras descubrir una nueva manera de relacionarnos con Dios, con Jesús, en donde nos invita a colaborar con Él en la construcción del Reino.



- **Social:** Identifica el contexto social como el lugar teológico desde el cual realiza su reflexión sobre la fe cristiana y construye experiencias evangelizadoras, siendo capaz de captar las diferentes particularidades de los diversos entornos socioculturales y de las diferentes personas para adaptar y comunicar en ellos el mensaje cristiano y poder hacerse cargo de la realidad de nuestra sociedad. Con ello, se compromete con una acción cristiana para alcanzar la fe y la justicia del Evangelio.

Módulos



Descuentos:

**Pregunta a nuestros/as
asesores/as comerciales
por los tipos de
descuentos.**

IMPORTANTE: La apertura de los programas está sujeta a un mínimo de alumnos inscritos, por lo que Educación Continua se reserva el derecho de cancelar un programa cuando no se reúna dicho número. En ese caso, la devolución de los montos pagados por el alumno procederá al 100%. Si un participante desea cancelar su inscripción y solicita devolución de lo pagado, lo deberá notificar por escrito sujetándose a las políticas de la Dirección de Tesorería vigentes.

*Descuentos y promociones de pago no acumulables
Información sujeta a cambios sin previo aviso
Se aplican restricciones
Estudios sin RVOE ante la SEP, en cumplimiento del artículo 150 de
la ley General de Educación*

Contacto

Dirección de Educación Continua

cursosydiplomados@iberopuebla.mx

T. 222 372 3090



222 599 3438



Diplomados Ibero Puebla

¡Contáctanos aquí!

**MEJORAR
EL MUNDO
ES POSIBLE**

www.iberopuebla.mx