



PASOS QUE NOMBRAN LA VIOLENCIA CAMINOS QUE SIEMBRAN RESISTENCIA

Esta exposición nace del acto urgente de **mirar aquella realidad** que se insiste en negar. Es un recorrido que nos invita a mirar hacia adentro, a nuestro cuerpo-territorio que se encuentra atravesado por la violencia y que impacta de manera diferente en razón del género, la clase social, la racialidad, la pertenencia a una etnia, entre otros.

La primera sección nos sitúa ante una realidad fracturada por el **discurso hegemónico**. Voces desde el poder repiten que “ya no hay desapariciones”, que no hay crisis y que todo está en orden. En este contexto, la verdad se pone en disputa. Así, la posverdad se presenta como una estrategia para desdibujar e invisibilizar el dolor que existe en el país, tapándolo con narrativas convenientes para algunas personas que están en el poder.

En la segunda sección, la violencia adquiere **nombres y estructuras**. Se presenta con sus múltiples caras: simbólica, física, institucional, digital, económica... El primer paso es **nombrar para reconocer**. Además, se busca transmitir la diferencia entre feminicidio y homicidio, porque esa diferencia es primordial. Aquí también se revelan unos entramados más amplios, donde existen redes de macrocriminalidad que conectan desapariciones, cuerpos y territorios, evidenciando que la violencia es sistemática.

Sin embargo, este recorrido no se detiene en la herida. La última sección se inserta **hacia lo colectivo**. Entre imágenes, testimonios y palabras que se escriben a contracorriente, emergen las resistencias. Familias, colectivos y comunidades que, frente a la ausencia del Estado, han construido caminos propios de búsqueda, memoria y justicia para caminar juntas y juntos.

En el centro de la exposición se encuentra la figura del árbol como pregunta viva: **¿con qué fertilizamos nuestro árbol de la vida en sociedad?** De un lado, sus raíces se alimentan de estructuras que sostienen la violencia: un sistema capitalista, patriarcal, heteronormado y centrado en el Estado. De ahí brotan las violencias que atraviesan nuestros cuerpos y territorios. Del otro, el árbol se nutre de la resistencia: comunidad, memoria y cuidado colectivo. Y entonces, emergen frutos que ponen **la vida en el centro**.

Esta exposición fue elaborada en el marco del servicio social del IDHIE por estudiantes que buscaron materializar sus aprendizajes y reflexiones en torno a la violencia, así como las formas de resistirla colectivamente.

INFORMES:
ixchel.granados@iberopuebla.mx

 [iberopueblamx](#) |  Tu Agenda IBERO Puebla



INSTITUTO DE
DERECHOS HUMANOS
IGNACIO ELLACURÍA, SJ

¿CRISIS DE DD.HH.? ¿CUÁL?

Testimonios de funcionarias/os públicos sobre la situación de México ante violencia, feminicidios y desapariciones

“[...] si no estuviéramos actuando, si estuviéramos cruzados de brazos, si no nos importara una situación como esta, si no acompañáramos a las víctimas, si no hubiéramos hecho nada... pero ¿por qué no hay un reconocimiento del Comité de Expertos de la ONU **de lo que ha hecho el Gobierno de México?**” - *Presidenta de la República*

“**¿Qué vivirán** para que tengan ese dolor, esa rabia contra el mundo y contra unas chicas a las que ni les habían visto las caras?” - *Gobernadora sobre feministas del 8M*

“[...] en México **ya no existen desapariciones forzadas**, reduciendo el fenómeno a la actuación exclusiva del crimen organizado y borrando con ello la posible participación de agentes estatales” - *Presidenta de la República*

“Hoy nos visita la fiscal, pero **no le pregunten nada relacionado con la Fiscalía**” - *Presidenta de la República*

“[...] cumplen con el trámite pero **no transforman la realidad de las mujeres**”
“No, yo no creo que funcionen las alertas de género”. - *Titular de la Secretaría de las mujeres sobre las AVGM.*

“No pueden acusar un gobierno que luchó contra la desaparición forzada por parte del Estado de que está cometiendo el mismo delito o que equiparen la desaparición en México a ese delito”, subrayó al lamentar que **“no están reconociendo el esfuerzo que está haciendo”** su Gobierno. - *Presidenta de la República*

“[...] que si esta niña es tan buena, que si da clases de música y arte de forma voluntaria en Kobén... tenía pura santa, entonces dije: **¿qué hacemos con tanta santa?**” - *Gobernadora sobre Feministas del 8m*

“Hay mucha **ausencia voluntaria por problemas familiares**, pero las familias los reportan como desaparecidos porque no se comunican con ellos”. - *Presidenta de la República*

POSVERDAD

EN TIEMPOS DE INCERTIDUMBRE

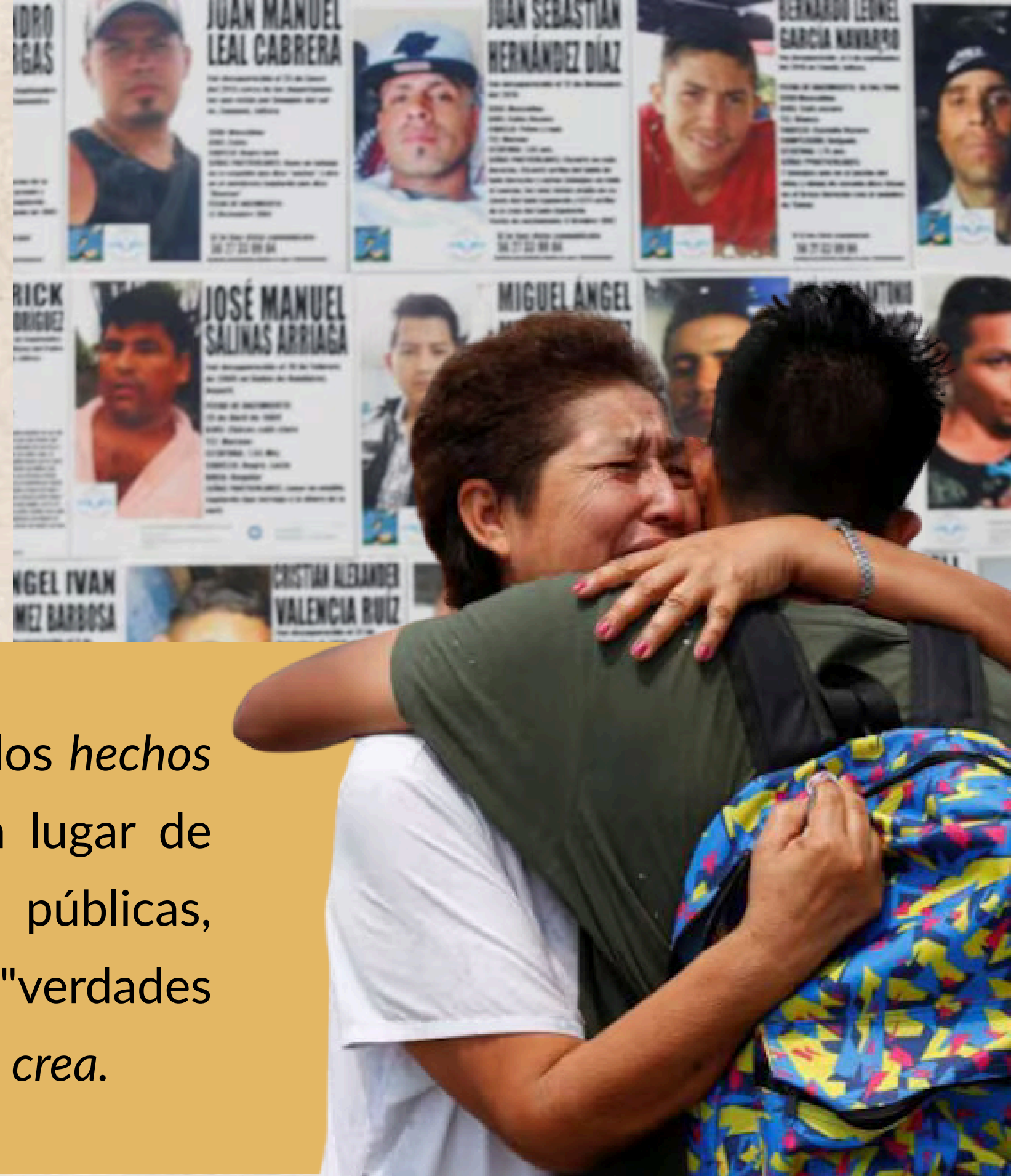

¿Qué es?

Cuando *las emociones y creencias personales* pesan más que los *hechos reales* al momento de informarnos o tomar decisiones. En lugar de basarse en datos objetivos, algunas personas servidoras públicas, aprovechan esto para *ignorar la realidad* e inventar "verdades alternativas" que se *ajustan mejor a lo que quieren que la gente crea*.

CUANDO EL GOBIERNO IGNORA LOS DATOS, DEJA DE SER RESPONSABLE ANTE LA REALIDAD

La Jornada
Reportan baja en feminicidios; muchos no se indagan como tales, afirma ONG
 En México, el feminicidio registró una leve disminución, al pasar de un promedio de 2.03 diarios en enero de 2025 a 1.74 en el mismo mes de...

El Universal
Peña Nieto defiende "la verdad histórica" de Ayotzinapa; "lo hecho, hecho está, para mí fue una tragedia", dice
 El expresidente dijo en el documental "PRI: Crónica del fin" que él sigue pensando en lo que "han denostado como la verdad histórica"

López-Dóriga Digital
Sheinbaum rechaza que la crisis de desaparecidos en México sea un crimen de lesa humanidad
 En la conferencia matutina de Palacio Nacional, Sheinbaum Pardo dijo que el crimen de lesa humanidad es "otra cosa" definida por Naciones Unidas...

El Sol de México
Caso Ayotzinapa: Padres acusan irregularidades en investigación del Semefo y funerarias de Iguala
 Señalan supuesta manipulación en un presunto crematorio clandestino y reclaman avances en la investigación, extradiciones y regreso de...

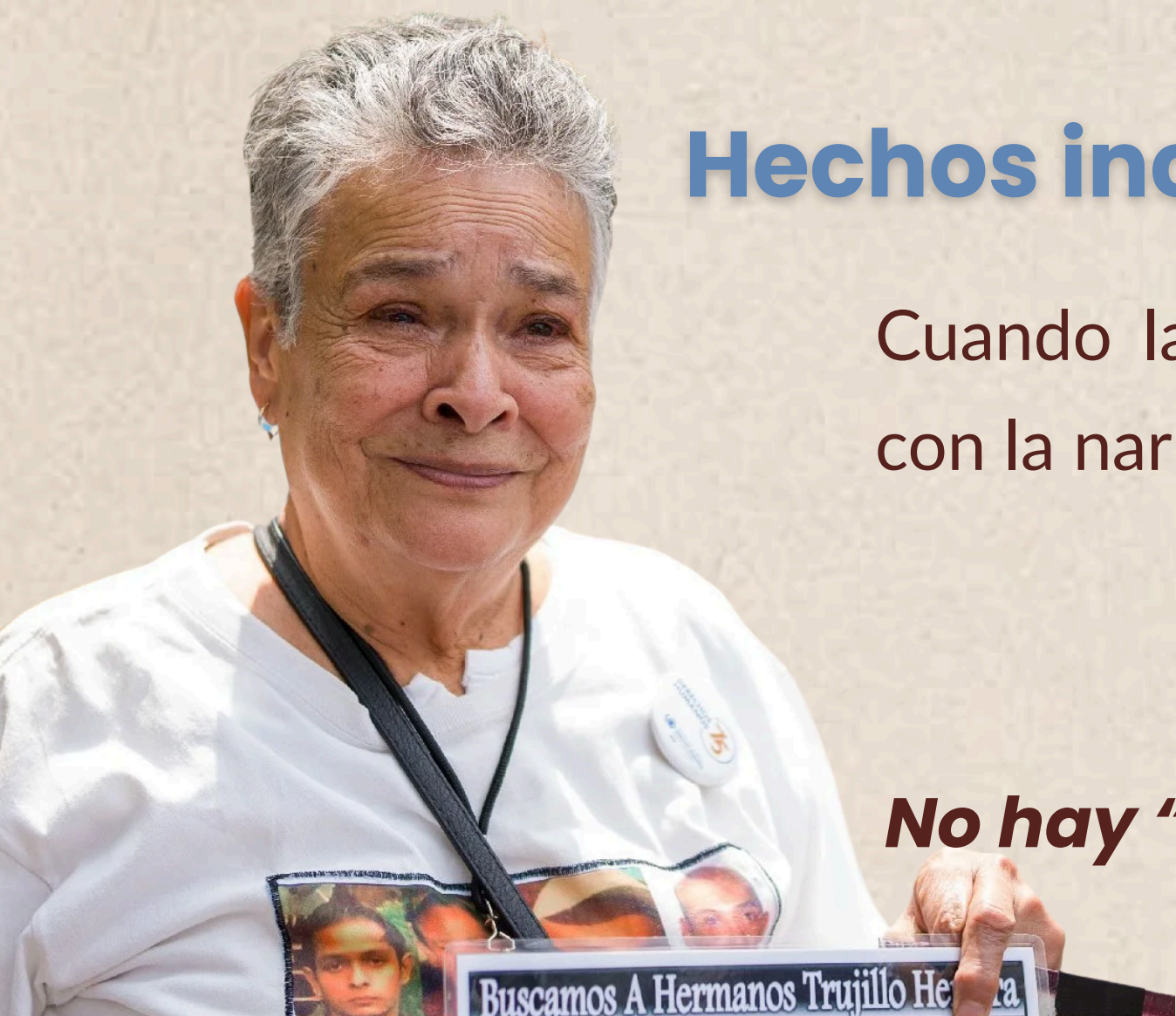

Hechos inconvenientes

Cuando la realidad no encaja con la narrativa del gobierno

Hechos alternativos

La política de posverdad intenta sustituirla con una "verdad alternativa" que sea más cómoda para el poder.



¿Crisis de desapariciones?

No hay "hechos alternativos" para las familias que buscan a sus seres queridos

EL PELIGRO PARA LOS DERECHOS HUMANOS

A través de la posverdad, la sociedad acepta como "normales" las violaciones sistemáticas de derechos humanos.



Derecho a la verdad

Es la obligación del Estado de proporcionar información sobre violaciones a los derechos humanos a las víctimas y sus familias, permitiendo conocer los hechos y a los responsables.



La posverdad vulnera el derecho a la verdad de las víctimas al negar la realidad de las violaciones de los derechos humanos, obstaculizando el acceso a la justicia, a la memoria y a la verdad.

INFORMES:
ixchel.granados@iberopuebla.mx

Instagram Facebook TikTok LinkedIn YouTube X iberopueblamx | Tu Agenda IBERO Puebla



"MÉXICO ESTÁ DE MODA"

En ese contexto, aseguró que "México está de moda" y que la Copa Mundial de 2026 será "una gran celebración".

PRESIDENTA DE LA REPÚBLICA SOBRE EL INICIO DEL MUNDIAL DE FÚTBOL, FEBRERO 2026.

Familias de desaparecidos convocan a protestar en el partido inaugural del Mundial 2026 en CDMX

Según cifras de ONG, de la ONU y de las fiscalías mexicanas, el nivel de impunidad sobre desapariciones en el país ronda el 99 por ciento.

La Jornada

Llaman al gobierno a dar "respuesta inmediata" ante emergencia por violencia feminicida

Ciudad de México. Los gobiernos federal y estatales deben dar una "respuesta inmediata, efectiva y coordinada ante la emergencia nacional...

vanguardia.com.mx

México bajo la mira de la ONU por crisis de desapariciones, feminicidios y corrupción: Mario Escobar

Los papás de Debanhi Susana, Mario Escobar y Dolores Bazaldúa, afirmaron que la crisis de desapariciones y feminicidios, así como la...

A dónde van los desaparecidos

El rechazo de México a llevar la crisis de desapariciones ante la Asamblea General de la ONU revela impunidad y complicidad, afirman familias y especialistas

Familiares de los cuatro estados en que se basa parte del informe del Comité contra la Desaparición Forzada, y expertos que enviaron...



Infobae

Repuntan feminicidios en la CDMX en 2026: la ciudad de las mujeres "libres y seguras" encabeza la lista de llamadas de emergencia por violencia

El discurso oficial presenta a la Ciudad de México como un espacio seguro para las mujeres. (Crédito: Gobierno de la Ciudad de México).

La Jornada

Crisis de violencia de género en México: en promedio 10 feminicidios diarios

Actualmente en promedio 10 mujeres son asesinadas diariamente. Cifras oficiales indican que de 2015 a abril de 2025 han sido asesinadas 34 mil...

Desinformémonos

Desaparición de personas y emergencia forense son "una crisis humanitaria grave" en México: CIDH

Foto: Gerardo Magallón / Desinformémonos. Ciudad de México | Desinformémonos. La desaparición de personas y la emergencia para la...



INFORMES:
ixchel.granados@iberopuebla.mx

 iberopueblamx |  Tu Agenda IBERO Puebla

IBERO
PUEBLA



INSTITUTO DE
DERECHOS HUMANOS
IGNACIO ELLACURÍA, SJ

LA VIOLENCIA TIENE MUCHAS CARAS

Vicaria

Psicológica

Digital

Obstétrica

Política

Estructural

De género

En noviazgo

Sexual

Económica

Escolar

Física

Simbólica

Patrimonial

Familiar

Institucional



Aunque la violencia también la pueden sufrir los hombres, la mayor frecuencia la viven las mujeres

70.8%

de las mujeres han experimentado un incidente de violencia en Puebla. (INEGI, 2021)

INFORMES:
ixchel.granados@iberopuebla.mx

[@](#) [f](#) [d](#) [in](#) [v](#) [X](#) [iberopueblamx](#) | [📅](#) Tu Agenda IBERO Puebla

IBERO
PUEBLA



INSTITUTO DE
DERECHOS HUMANOS
IGNACIO ELLACURÍA, SJ

NO ES LO MISMO

HOMICIDIO

El homicidio es quitarle la vida a alguien.

Se considera delito en el momento exacto en que ocurre la muerte.

La víctima puede ser cualquier persona.

Puede ocurrir sin intención de matar, por ejemplo por negligencia o descuido.

No se acredita el elemento "razones de género".

FEMINICIDIO

Es asesinar a una mujer por el simple hecho de serlo. Se violan varios derechos humanos.

Existe feminicidio cuando la víctima ya fue asesinada y se ha identificado una de las hipótesis de género.

La víctima es una niña o una mujer.

Siempre debe haber intención, no puede ser por accidente.

Se acredita el elemento "razones de género".

NOMBRAR LA VIOLENCIA CORRECTAMENTE ES EL PRIMER PASO PARA COMBATIR LA IMPUNIDAD Y ACCEDER A LA JUSTICIA.



Para conocer las razones de género escanea este QR.

Protocolo para la investigación del delito de feminicidio para el Estado de Puebla.

INFORMES:
ixchel.granados@iberopuebla.mx

 [iberopueblamx](#) |  Tu Agenda IBERO Puebla

IBERO
PUEBLA



INSTITUTO DE
DERECHOS HUMANOS
IGNACIO ELLACURÍA, SJ



MÉXICO + SEG

Policías de 31 municipios implicados en desapariciones forzadas en Jalisco

31 de 125 municipios de Jalisco tienen policías implicados en desapariciones forzadas, según datos oficiales de la Fiscalía del Estado.

MILENIO

Puebla registra 280 víctimas de trata de personas; Tlaxcala reporta desaparición de mujeres

En la entidad, la estadística señala que el 63 por ciento de las víctimas de trata son mujeres que superan los 18 años.

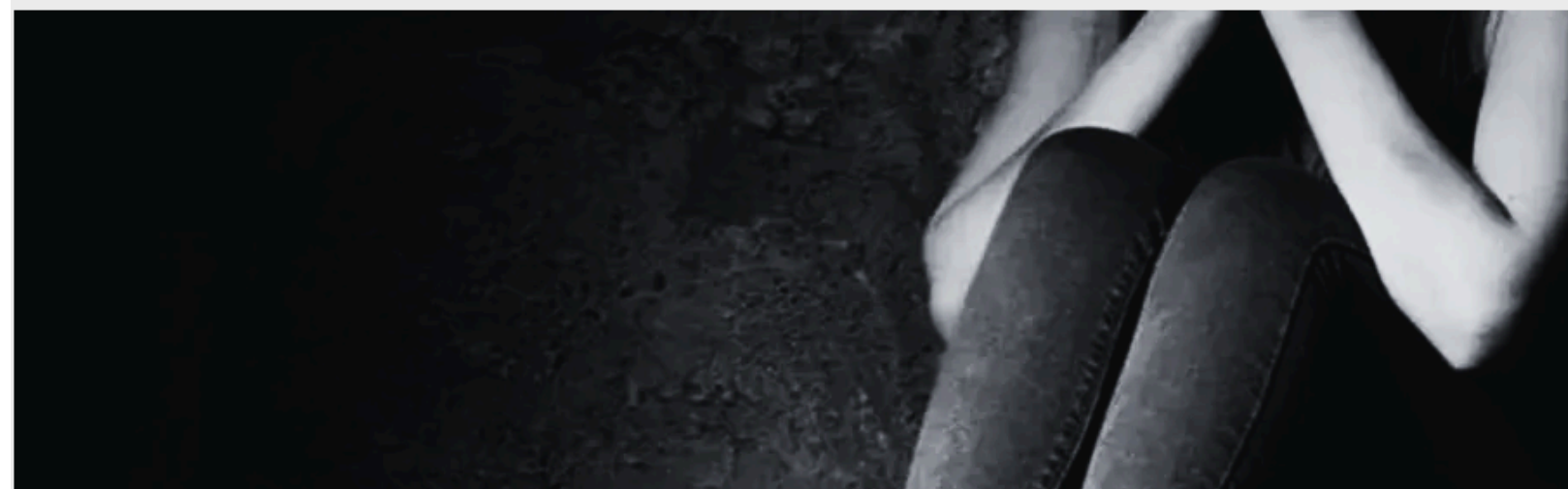

Una vez mas, no es pura ideología, es despojo territorial



Familiares de Ricardo Lagunes y Antonio Díaz, desaparecidos hace tres años, piden investigar a la minera extranjera Ternium

Padres de los 43 de Ayotzinapa recorren crematorio El Ángel y Semefo de Iguala en busca de pistas de los normalistas

Los familiares llegaron a bordo de dos autobuses. La visita es parte de las diligencias encaminadas por la FGR en torno al caso.



El rechazo de México a llevar la crisis de desapariciones ante la Asamblea General de la ONU revela impunidad y complicidad, afirman familias y especialistas

INFORMES:
ixchel.granados@iberopuebla.mx

Más de 4 mil 500 fosas clandestinas evidencian crisis forense en México

Redacción Desinformémonos

12 febrero 2026



Desapariciones en México: denuncian que autoridades "borran" a miles de víctimas de los registros oficiales



México confirma que hay oficialmente 130,000 personas desaparecidas

El Gobierno destacó avances en depuración de datos, localización de personas y nuevas reformas que obligan a abrir investigaciones desde el primer reporte

Agencia EFE seguir

Actualizado: 27 de marzo de 2026 a las 10:32



IMPORTANTES

Rechazan familias intento de limitar la pega de fichas de búsqueda y denuncian su retiro

Published 1 mes ago on 22/03/2026

Redacción



Desaparecen miembros del CJNG a defensores de Aquila; involucra testigo a minera

19 junio, 2024

Twitter Facebook WhatsApp Telegram



"Desconfíe de los logros", dicen familiares de desaparecidos a comisionado de la ONU; ONG señala impunidad en México

En una carta dirigida al funcionario internacional, los colectivos acusaron que en el país existe una "simulación institucional"

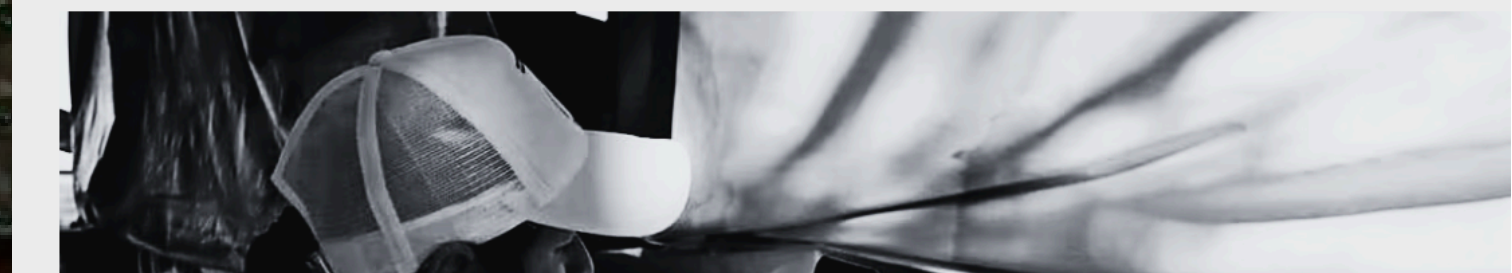

Alertan por desaparición del defensor chatino, Jorge Antonio Procopio y su hermano en Oaxaca

Defendían su territorio indígena de despojos en la cuenca de Oaxaca.

Indígenas de IUP

13 Mar, 2026 14:53



Crece el negocio, crece la mano de obra. Desapariciones colectivas y trata de personas

E. Lilliana López López /GIASF*

12 febrero 2026

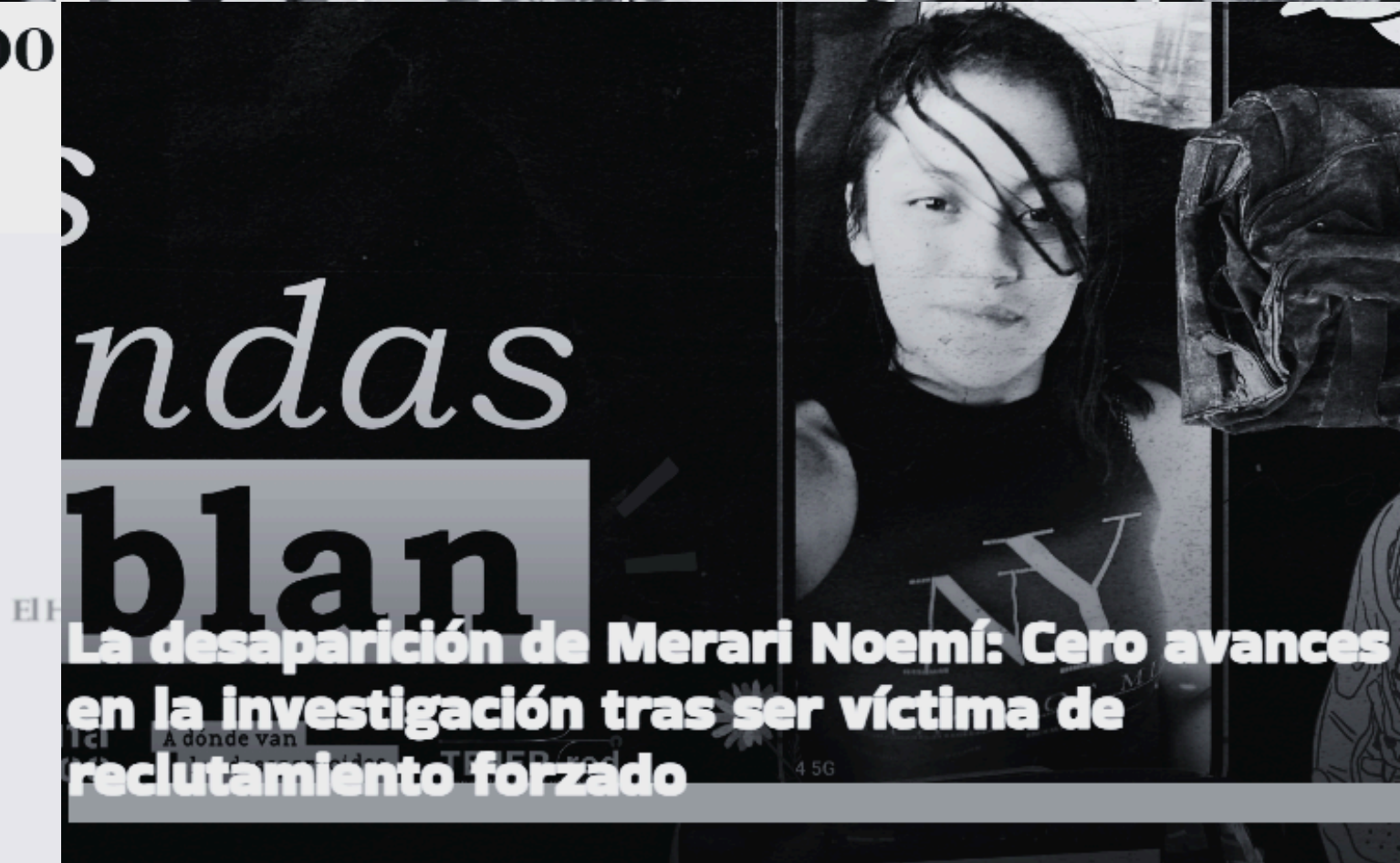

Refutan revisión del registro nacional: sin fundamento legal, evidencia fallas de las fiscalías

Aranzazú Ayala y Marcos Nucamendi

"Hay más restos en rancho Izaguirre", afirma colectivo de búsqueda

Integrantes del colectivo Guerreros Buscadores de Jalisco, informaron que en la visita de este viernes 19 de abril, se localizaron más fragmentos óseos



Exigen apoyo ante crisis de desaparecidos

Colectivos demandaron la creación de mecanismos independientes que garanticen verdad, justicia y protección para las familias buscadoras en México

Instagram Facebook TikTok LinkedIn YouTube X iberopueblamx WhatsApp Tu Agenda IBERO Puebla



INSTITUTO DE DERECHOS HUMANOS IGNACIO ELLACURÍA, SJ



Espacio Cotidiano del 26 de febrero al 16 de abril 2026

INFORMES:
ixchel.granados@iberopuebla.mx

iberopueblamx | Tu Agenda IBERO Puebla

