



TORRE EVOLUTIO

PAULINA GARCÍA GONZÁLEZ, INDIY TARRAJÓN LÓPEZ,
ADAM MARQUEZ PAREL, DANIEL LÓPEZ FLORES
PROYECTO 10

PLANTAS ZONIFICACIÓN

La organización de las plantas se basó en la eficiencia de circulación, ventilación, iluminación y funcionalidad del edificio, considerando el uso del espacio y la integración de áreas de trabajo y recreación, buscando un mismo concepto para todos los niveles.

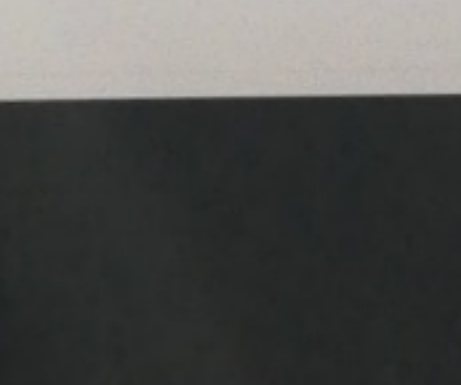
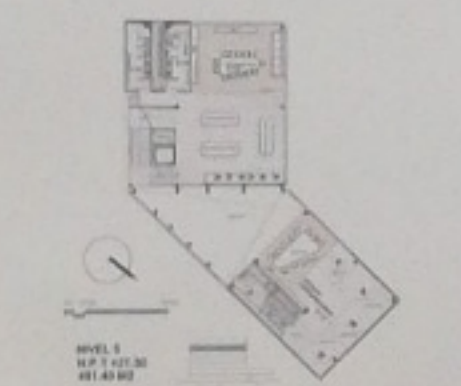
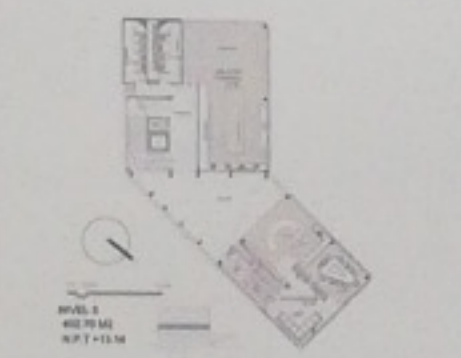
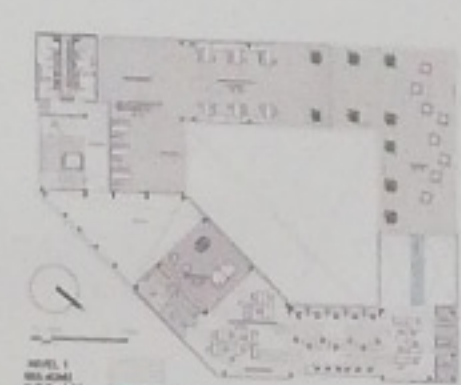
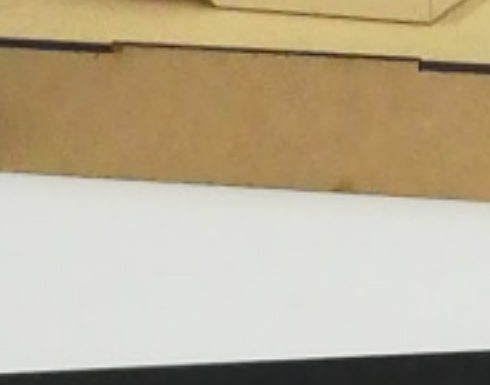
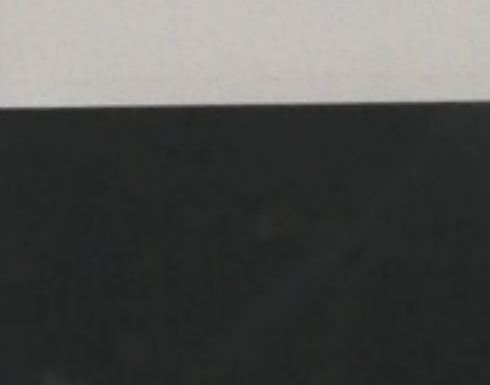
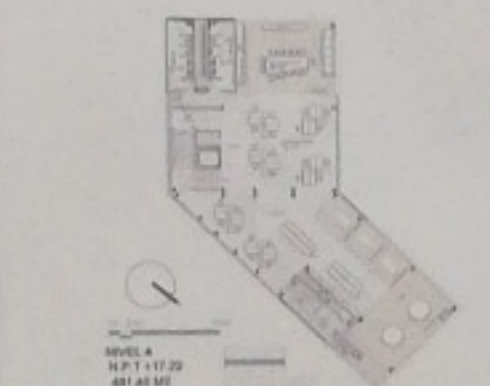
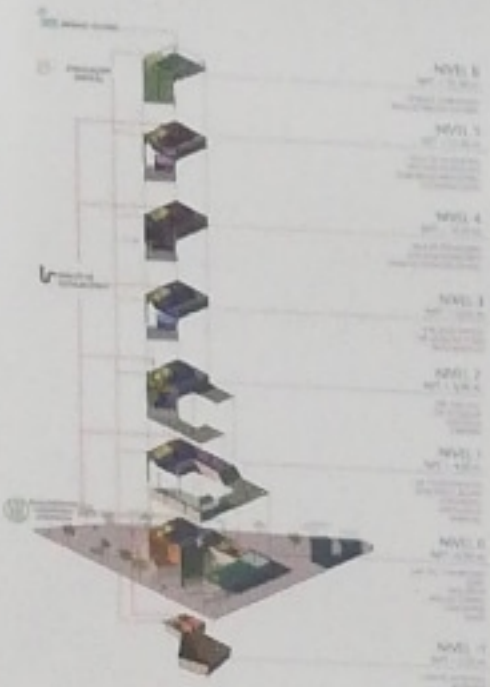

ESTRUCTURA



CRITERIO ESTRUCTURAL

Se propone una estructura prefabricada y de tipo de concreto armado, con perfiles tubulares de acero en columnas y perfiles tipo I en vigas, para optimizar el espacio y reducir el peso del edificio.

MATERIALIDAD

- Concreto prefabricado
- Acero estructural A36
- Placa de aluminio de 16mm
- Acero estructural de tipo I



CRITERIO ESTRUCTURAL

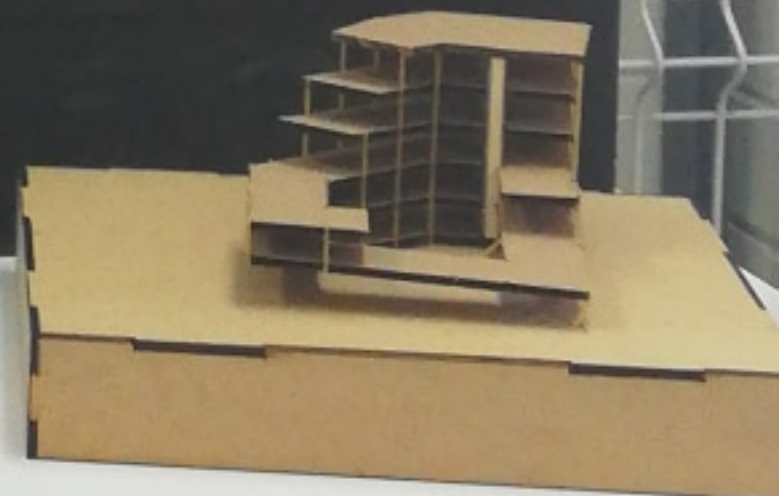
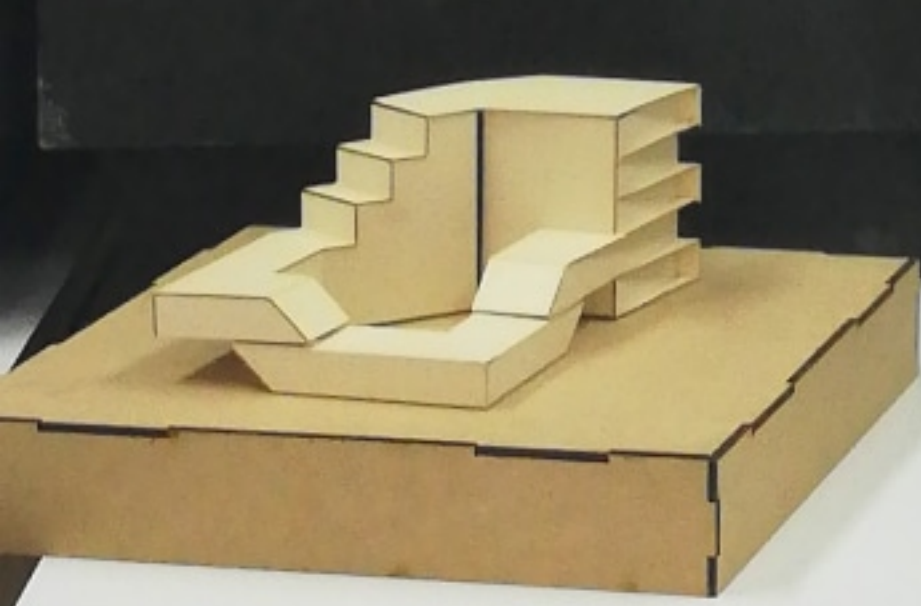
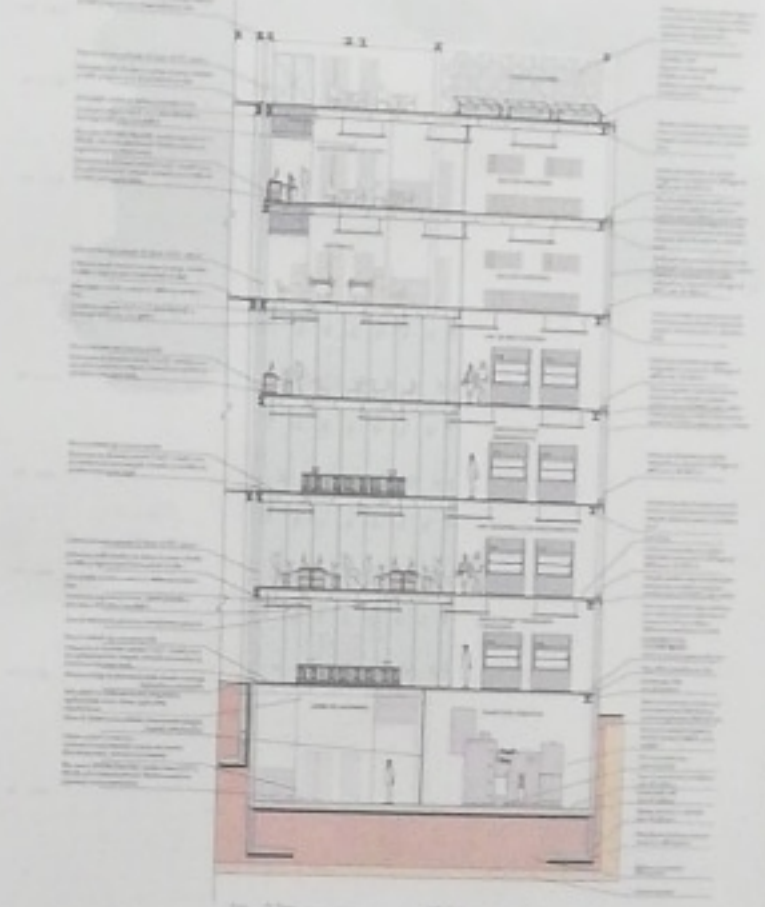







N BICI

SALES





